

信頼と実績の「家族葬専門店」

ファミリー葬 堺

人形供養祭

お役目を果たしたけれど簡単には捨てられない.....そんな想いのこもったお人形はありますか？
どうぞ人形供養祭にお持ちください。ご僧侶に読経をいただき、丁寧にご供養いたします。

2025
3月16日

【人形供養祭受付時間】10:00-13:00

人形供養読経 | 13:00~ | 供養料 | 1,000円~

人形供養祭はご予約不要です。
お時間内にご自由にお越しください。

※プラスチック・ガラスケース入りのお人形は、ケースからお出しいただいた状態でご持参ください。
※混雑時は入場を制限させていただく場合がございます。あらかじめご了承くださいませ。

同時開催

見学相談会

【見学相談会受付時間】10:00-14:00

要予約・参加無料 1時間3組限定 個別相談

相談会は毎月第3日曜日に開催しております。開催日以外でも館内をご覧ください。

Family-21プランは今月まで！入会キャンペーン実施中!! 詳しくは裏面へ



家族葬専門店
ファミリー葬
Family So
(株)ファミリー葬

お葬式のご依頼・お見積り・見学相談会参加・資料請求は



0120-834-456

家族葬専門式場

ファミリー葬 堺

〒591-8036 堺市北区百舌鳥本町 1-6-1
TEL.072-256-6464 FAX.072-256-6466

年中無休
24時間受付

実際のお客様の事例を紹介しています!

www.family-so.com

ファミリー葬



事前相談を
していなかったのに、
希望する場所で
お葬式ができなかった

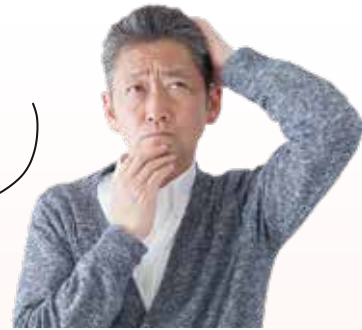

家族葬のことなら お気軽に ご相談ください!

セット内(費用)に
必要のないものがある上、
希望通りに進めていくと
思った以上の金額になった



納得
できる

ご家族様のご希望に合った内容を
オーダーメイド感覚で
お決めいただけます

信頼
できる

式場見学や会員制度など
丁寧に説明いたします

安心
できる

ご相談に合わせて
わかりやすい見積もりを
お出しいたします

ファミリー葬の会員制度は **積立金が不要!**

- ☑ 年会費や月々の会費も一切不要!
- ☑ 入会金1回のお支払いで葬儀費用がお値打ちになります。*ご生前のご入会となります

— 新プランへ移行予定のため、Family-21 プランは今月まで! —

入会金 ~~33,000~~円(税込)
当日
ご入会
の方は **30,000**円!! (税込)
*入会金は一括でのお支払いになります

家族葬 基本セット
一般価格 330,000円(税込) **▶▶ 132,000**円(税込)

安心と充実の Family-21 プラン

あなたの想いをカタチにします
基本セット+各種費用+オプションで、
ご要望に応じた家族葬が可能です



実際にお葬式をされた方の **生の声** を ホームページで ご紹介しています

www.family-so.com にアクセス
リニューアルしてさらに見やすくなりました!!



検索または
こちらの
QRコードから



お客様の声 Customer's Voice
遠方からでしたが、ホームページの式場の雰囲気が良く、
下見の際の店長さんの対応がとても良かったのでこちらに決まりました。
実際、落ち着いた雰囲気と、思い通りにゆくりと母との時間を
過ごすことができて満足しております。
費用も当初の説明通りで安心できましたし、何より担当の方も
こちらのわがままに臨機応変に対応頂き、滞りなく式も
終えることができました。
本当にありがとうございました。お世話になりました。

お客様へのインタビュー

家族葬のカタチ

葬儀プラン・費用

様々なお葬式情報を更新中! まずはご覧ください
ご不明点などございましたらお気軽にお問い合わせください。専門スタッフが丁寧にご案内いたします。

見学相談会当日参加できない方へ

訪問してご説明します!!

経験豊富なスタッフがご自宅やお近くの喫茶店など
ご都合の良い場所へお伺いし、ご説明させていただきます。
また、自治会やお友達同士の集まりで
「家族葬セミナー」をご希望の方も受付けております。



ファミリー葬 和泉

和泉市府中町3-16-21

☎ 0120-834-345

ファミリー葬 平野

大阪市平野区流町1-4-27

☎ 0120-834-789

ファミリー葬 西宮名塩

西宮市塩瀬町名塩2204

☎ 0120-834-200

ファミリー葬 鹿の子台

神戸市北区鹿の子台南町2-12-2

☎ 0120-834-122

ファミリー葬 鈴蘭台

神戸市北区北五葉6-14-30

☎ 0120-834-016

ファミリー葬 須磨

神戸市須磨区妙法寺字筆前178-2

☎ 0120-834-654

担当