

FAMILY想

ファミリー葬新聞

保存版

Vol.15

「実は、その不用品は“お宝”か
クサイですよね。」
持っていつてもらったり…でも、
それってお金もかかるし、メンド
クサイですよね。」
業者者に電話して粗大ごみとして
持っていつてもらったり…でも、
それとお金もかかるし、メンド
クサイですよね。」

お値段がつかます。壊れた時計や
いる品物でもほとんどのお品に
えるそうで、「売れないと思われて
衣類、人形なども買い取ってもら
古いオーデオ、フィルムカメラ、
引き出物、お酒、古銭、昔の切手、
や宝石、骨董品のみならず、食器、
思いますよ」。聞けば、ブランド品
らえてお金ももらえて、お得だと
も査定をし、ほぼ買い取らせてい
に電話をすれば、どんなお品物で
すが、弊社のような買取ショップ
出るとお金をかけて捨てていま
近藤伸治さん。「皆さん、不用品が
クルマート堺三国ヶ丘店店長の
全国190店舗展開中の「リサイ
もしれません」。こう話すのは、

おもちや、使っている化粧品など
も買い取らせていただきます」と
いうから、びっくり。
リユースは
環境にもよい
試しに、壊れた外国製の古い
腕時計を査定してもらったら、
「これなら1500円になります」
と、ゴミ処分から一転、思っ
いた以上の高値が、買い取った品
は、全国チェーンのネットワークを
駆使し国内外へ販売するそう
で、この会社では国内で販売しに
くい商品はアジアの発展途上国
に送っているのだとか。不用品
だと思っていたものが、使いたい
人のところで使ってもらえたり、
発展途上国の人々のお役に立て
るなどいいことづくめですが、
なかには高額なモノを安く見
積ったり、処分代を要求する業
者もあるそうで、その見極めは
難しいところ。買取業者の多くは
無料で出張見積りしてくれます
ので、心配な方は2社以上に見積
りをお願いするのがいいかもし
れませんね。
買取ショップ以外では、誰でも
スマホで簡単に売り買いが楽し
めるフリマアプリ「メルカリ」な
どを利用するのも一案。トイレ

近藤 伸治
リサイクルマート
堺三国ヶ丘店
[TEL] 072-225-4700
[WEB] 光便 検索



特集
捨てる前に「待った！」
～その不用品、お宝かも？～

生前整理や断捨離をして出た不用品は、皆さん
どうされていますか？ゴミの収集日に出したり、
役所や専門業者に電話してお金を払って処分して
いませんか？「そうですよ！」とうなづいている
アナタ。もしかしたら、その不用品はお宝かもしれま
せん。今日は読んでトクする、ラクもする特集です。

の芯やチラシで作った折鶴、
洋服が入っていた紙袋、靴箱など、
「そんなモノが本当に売れるの？」
というモノまで売れているそう
です。
また、ボランティア活動に興味
のある方は、古着や楽器、おもちや
などを受け付けている団体が
いくつもありますので、そちらへ
寄付されるのもよいかもしれま
せん。
捨てる前にリユース（再使用）する
ことは環境にもよいことです。
お金をかけて捨てていた時代か
ら、お金をもらってリユースする
時代へ。そう考えると、整理する
のもまた楽しくなってきましたね。

NEW OPEN!

- ファミリー葬 鈴蘭台**
〒651-1131
神戸市北区北五葉6丁目14-30
☎0120-834-016
- ファミリー葬 堺**
〒591-8036
堺市北区百舌鳥本町1丁目6-1
☎0120-834-456
- ファミリー葬 平野**
〒547-0032
大阪市平野区流町1丁目4-27
☎0120-834-789
- ファミリー葬 須磨**
〒654-0121
神戸市須磨区妙法寺字筆前178-2
☎0120-834-654
- ファミリー葬 和泉**
〒594-0071
大阪府和泉市府中町3-16-21
☎0120-834-345

ファミ葬エピソード

時計のプレゼント

副葬品のお話……
柩へ入れられるものは限られて
おります。金属・機械などの燃え
ないものは、入れられません。

しかし先日、故人の愛用していた
腕時計を入れてあげたい！
とのご要望があり、担当者の私
の口からは入れられない旨を
お伝えするも、ご家族様の残念
そうな表情が気になりました。

そこで何とか考え付いたのが、
「作ってしまおう！」でした。

厚紙を材料とし、製作開始！！
手先は器用な方だと思いますが
なかなか理想通りにできず
試行錯誤の末、完成しました！！



文字盤・ベルト部分のディティール
までこだわった一品！！
とまでは行きませんが、上出来
じゃないでしょうか。
ご家族様にも喜んで頂き、私も
うれしかったです。
（担当の仕事の合間での製作で
3時間ほどかかりました！笑）

延ばそう健康寿命講座

「アロエ治療院」
鍼灸師・介護予防運動員 **丸谷 博章**

膝の痛みの予防と改善について

膝痛の予防には、太ももやふくらはぎの
筋肉に柔軟性を与えることが重要です。
とくに冬場は、気温の低下で筋肉が固
く硬直しがち。膝の関節には膝より上
の体重がすべてかかりますので、弾力性
や柔軟性がなくなると膝の関節を痛めて
しまいます。
膝痛の予防には、入浴または柔軟運動
やウォーキングなどをして筋肉を柔らかく
しておくことが効果的。筋肉に弾力性や
柔軟性があれば、膝にかかる負荷へのクッ
ション材の役割を果たしてくれるので、膝
の関節にかかる負担を軽減してくれます。
ただし膝が痛い時の運動は止めておく
ように。炎症がひどくなり、悪化させてし
まいます。膝が痛い時は、運動せず下記
のツボをお灸をするか、太ももやふくらはぎ
を軽くマッサージしてみるとよいでしょう。

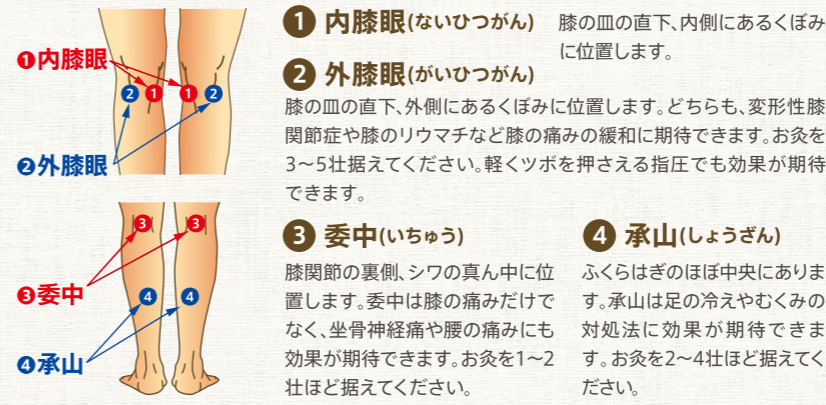

※上記以外でも、以前に紙面で紹介した三陰交(Vol.12)と足三里(Vol.14)も効果があります。
※お灸をする場合避けたい時間帯は、食事直後、飲酒後、入浴前後、発熱時で、全身の血行が良くなることからお灸の効果が薄れたり、やけどになりやすいので注意を。また初めての方は1つのツボに1日1回、1壮(個)から始めて、徐々に増やすようにしてください。

これってホント？



～教えてハマちゃん～
Q 実家の仏壇を我が家へ、宗派が違う仏壇を2つ置いて大丈夫？
A 両家のお仏壇をお祀りされても、ご主人の家のお仏壇と一緒に祀られても大丈夫です。ご先祖様が変わりはなく、お祀りされることはとても素敵なことです。ただその場合どなたが祀られているのかを明確にすることが重要です。また、いずれ奥様の旧姓を知らない子孫が仏壇祭祀する時に、負担をかけてしまうことになるかもしれないので、奥様がご健在の間、限定になるかもしれません。
Q 手元供養ってなあに？
A 新しい供養のスタイルで、故人の「ご遺骨」を供養の対象としたものです。ご遺骨の一部をお洒落な骨壺に入れたり、ご遺骨を入れて身につけるペンダントにしたり、またご遺骨自体を指輪などに加工される方もおられます。故人をより身近に感じられたい方にはお薦めです。ただし最終、どこに埋葬されるのか？処理されるのか？についても考えておかれた方がよいかと思えます。

ファミリー葬 堺店より お知らせ

堺市の「百舌鳥古墳群世界文化遺産登録」への取り組みの一環として、百舌鳥近辺の屋上看板の撤去要請がありました。堺店の屋上看板も対象となります。取り外し日は未定ではありますが、皆様へお知らせさせていただきます。





NEWS

お客様見学レポート ファミリー葬に『和泉店』誕生！



約30名収容の1階の式場。壁面(片面約4m×2m)がスクリーンに、木目の床と丸みを帯びた四隅の壁、やわらかい間接照明が、温かみのある空間を創り出しています。

壁面がスクリーンに
遺影写真もびっくり

式場で佐東様の目にまず止まったのが、木のぬくもりを感じるフローリングと、左右の壁面いっぱい流れる映像でした。スタッフから「壁面がスクリーンになっており、好きな映像や写真を投影することができます」と説明を受けると、「わく、すごい！いいですね。私だったら、子や孫たちと旅行に行った時の写真を流してほしいわ」。



(写真:右)庭を眺めることもでき、ゆったりとおくつろぎいただける1階の和室。お休みの場所としてもご利用いただけます。(写真:左)陶芸を教えておられた佐東様、廊下に飾ってあるオブジェを見てすぐに「これ、陶器だわ。素敵ですね。どれも和の趣向を取り入れて、モダンでセンスがいいわ」と好評価をいただきました。

「ここに住みたいわ。
別荘に来たみたい」

1階の式場の北側には、少人数でくつろいでいただけるテール席と和室が設けられており、2階には広いリビングダイニングが。簡易キッチン、冷蔵庫、電子レンジ、テレビまで備えられている室内に、「素敵！ここに住みたい」と声を弾ませる佐東様。なかでもしきりと感心して

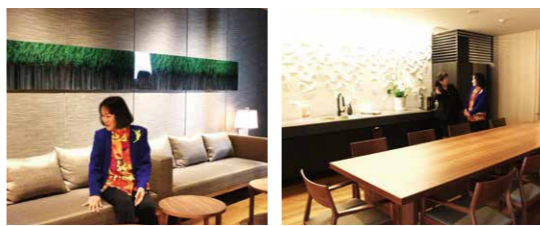

簡易キッチンを備えた広々としたリビングダイニング。冷蔵庫や電子レンジ、食器棚、テレビも完備。隣には和室があり、1階の和室と合わせると10人ほど宿泊していただくことができます。

おられたのが、和の趣向を凝らした調度品の数々。「壁のオブジェ、照明、インテリア：どれ一つとっても、こだわりが随所に感じられて、素晴らしいですね」。床やテーブルなど木をふんだんに取り入れた内装も気に入っていただけただようので、「リラックスできますね。ここなら子どもや孫たちも大喜び。安心してお世話になれます。来てよかったわ」と、見学後、早速会員になっていただきました。佐東様、ありがとうございました。

見学を終えて...



9年前、自宅で主人の葬儀をした時の担当者が、今の和泉店の店長・手塚さんでした(写真右)。陶芸棚を祭壇に見立てる案や、桜吹雪が舞い散る庭から工房を通っての出棺など、主人の最期にふさわしい素晴らしい演出を考えていただき、今でも感謝しています。今日見学させていただき、式場も素敵ですし、何より手塚さんが店長の式場なら安心。私の場合、いつお迎えが来てもいい年齢ですから、見学後、早速、会員登録を申し込みました。主人に続いて私もお世話になります。よろしく願いますね。

「ファミリー葬」に5店舗目となる和泉店(大阪府和泉市府中町3-16-21)が、2017年11月にオープン。その和泉店を訪れたのが、9年前にファミリー葬場店をご利用いただいた佐東様(82)。最新の式場に興味津々。スタッフの案内で、まずは1階の葬儀式場へ。驚きの連続が続いていたようです。



お客様インタビュー

大阪府 富田林市 川土居 千代美 様



「自社の写真パネルの使用やその他さまざまなことにお気遣いをいただきましたスタッフの皆様には、本当に感謝の気持ちでいっぱいです。ありがとうございました」と話す川土居様

父の葬儀に感動。将来、母も私もお世話になる予定です

「ファミリー葬さんをお願いして本当に良かったです」。そう笑顔で話すのは、昨年7月にお父様の葬儀をファミリー葬で執り行った川土居千代美様。9年前、55歳の若さで他界したご主人は一般葬で大変だった経験もあり、「昨年5月に父の病気が発覚した際には家族葬にしようと話していたんです。家の近所にも葬儀社がありました。友人が『ファミリー葬がいいわよ』と勧められて。見学に訪れたらスタッフの方が話やすく、こちらの身になって考えてくれて、見積りも何社か比較しましたが、価格も安く、ここなら...と会員になりました」。

葬儀には、友人も含めて30人弱が参列。こだわったのは遺影写真でした。「生前に自社で制作しておいた写真パネルを

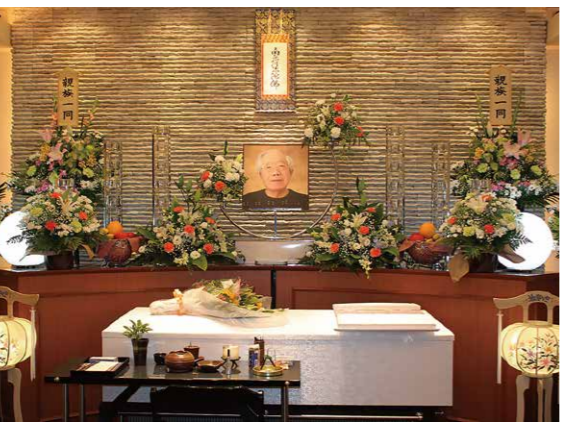

ご家族様が故人様を想う気持ちの伝わる、写真パネルを主役にしたお葬式

父に喜んでもらえるような見送り方ができて大満足

さらに、親戚の方からも嬉しい言葉をかけてもらったそうで、「遠方から来られた親戚も一緒にこちらに泊まらせていただいたのですが、建物もきれいだし、雰囲気もいいし、食事もおいしいし、スタッフもいい方ばかりですよ。』とてもよいお葬儀だったね」と言ってもらえて、母や弟も喜んでいました。葬儀のあと、

遺影写真に使いたいとお願したところ、急ぎよ、そのパネルに合う祭壇を作ってくれたんです。希望を心よくとり入れてくださったことに感動しました。時間がない中、スタッフの皆さんが少しでもよいお葬儀を...と一緒に準備してくれ、納得のいく、後悔のないお葬儀をあげることができました」。

大好きな父を亡くした喪失感が少ないのも、我が家にいるような温かい雰囲気の中で、父に喜んでもらえるような見送り方ができたからだと思います。葬儀が終わって約8か月が経過した今も、「ファミリー葬さんとはよいお付き合いが続いています」と笑顔で話す川土居様。「ファミリー葬さんは葬儀後も今後必要と思える書類をファイルにまとめてくれたり、『お困り事はありますか?』と、いろいろと気にかけてくれるので、書類の続ききなどわからないことがあれば、すぐに連絡を。相談できる相手がいるだけで心強いですね。母からは『私の時もファミリー葬さんで』と頼まれたので、母の名前で会員になりました。友人や知人にも勧めたいです。私も最期はファミリー葬さんでお世話になろうかと。もちろんまだまだ先の予定ですが(笑)、ここなら安心です」。



「葬儀後は自宅へ飾り、いつまでも父の優しい笑顔に癒されています。この写真パネルは、どの角度から見ても照明の反射がなく、不思議な奥行きと立体感も楽しめて、色あせもしないのですね。いつまでも父を身近に感じていられます」と大好きなお父様のお写真を見せてくださった川土居様。(※写真パネルのお問い合わせ、ご質問は、ファミリー葬場店0120-834-456 吉岡までお願い致します)

平野店 イベント情報

- 5/27 写真撮影会 を開催いたします!
- 12/9 人形供養祭 を開催いたします!

堺店 イベント情報

- 5/20 写真撮影会 を開催いたします!
- 来年3月 人形供養祭 ご好評につき 来年も開催決定!!

鈴蘭台店 イベント情報

- 7/1 初盆フェア を開催いたします!
- 11/4 人形供養祭 を開催いたします!

須磨店 イベント情報

- 5/6 写真撮影会 を開催いたします!
- 12/2 人形供養祭 を開催いたします!

和泉店 イベント情報

今夏 人形供養祭 開催

が決定いたしました!

詳しくは右記フリーダイヤルまで ☎ 0120-834-345